

P-8

Gama de colores para las clases de Suelo y Olivar

1	10I	
2	20I	
3	30I	
4	40I	
5	50I	
6	Ex	
7		
8		

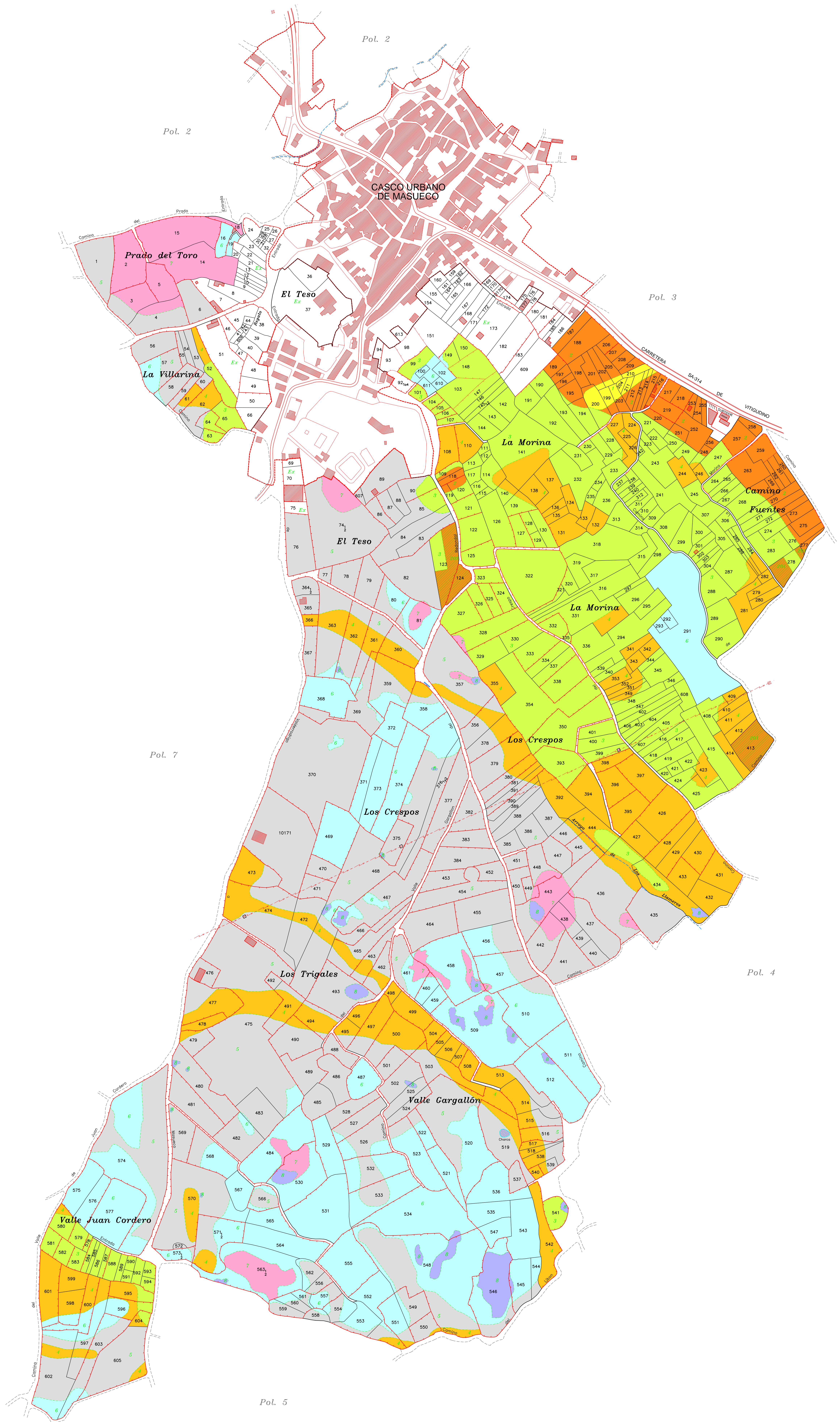

DECLARACION: Para hacer constar que el presente plano corresponde a las Bases Provisionales de concentración Parcelaria de la Zona de La Masueco de la Ribera (Salamanca) que esta Comisión Local, en su reunión celebrada el 10 de julio de 2020. Ha acordado someter a encuesta en la forma preceptiva a tenor del art.41.2 de la Ley 1/2014, de 19 de marzo, agraria de Castilla y León.

EL SECRETARIO DE LA COMISION LOCAL. Fdo: César Sánchez Gay

EL PRESIDENTE DE LA COMISION LOCAL. Fdo: Javier García Perea

<p>Junta de Castilla y León Consejería de Agricultura, Ganadería y Desarrollo Rural Instituto Tecnológico de Desarrollo Rural Dirección General de Desarrollo Rural</p>		
<p>TERMINO O ZONA: MASUECO DE LA RIBERA</p> <p>PROVINCIA: SALAMANCA</p> <p>TRABAJO: BASES PROVISIONALES</p>		
<p>Observaciones:</p>		<p>POLIGONO Nº: 8</p>
<p>Autor: ALMUDENA DE LA CRUZ MARTÍN</p>	<p>JOSÉ LUIS MARTÍN MARTÍN</p>	<p>ESCALA: 1:2.500</p>
<p>TÉCNICO DEL A. D. DE SALAMANCA</p>		<p>FECHA: JULIO-2020</p>