

P-7

Gama de colores para las clases de Suelo y Olivar

1	10l	
2	20l	
3	30l	
4	40l	
5	50l	
6	Ex	
7		
8		

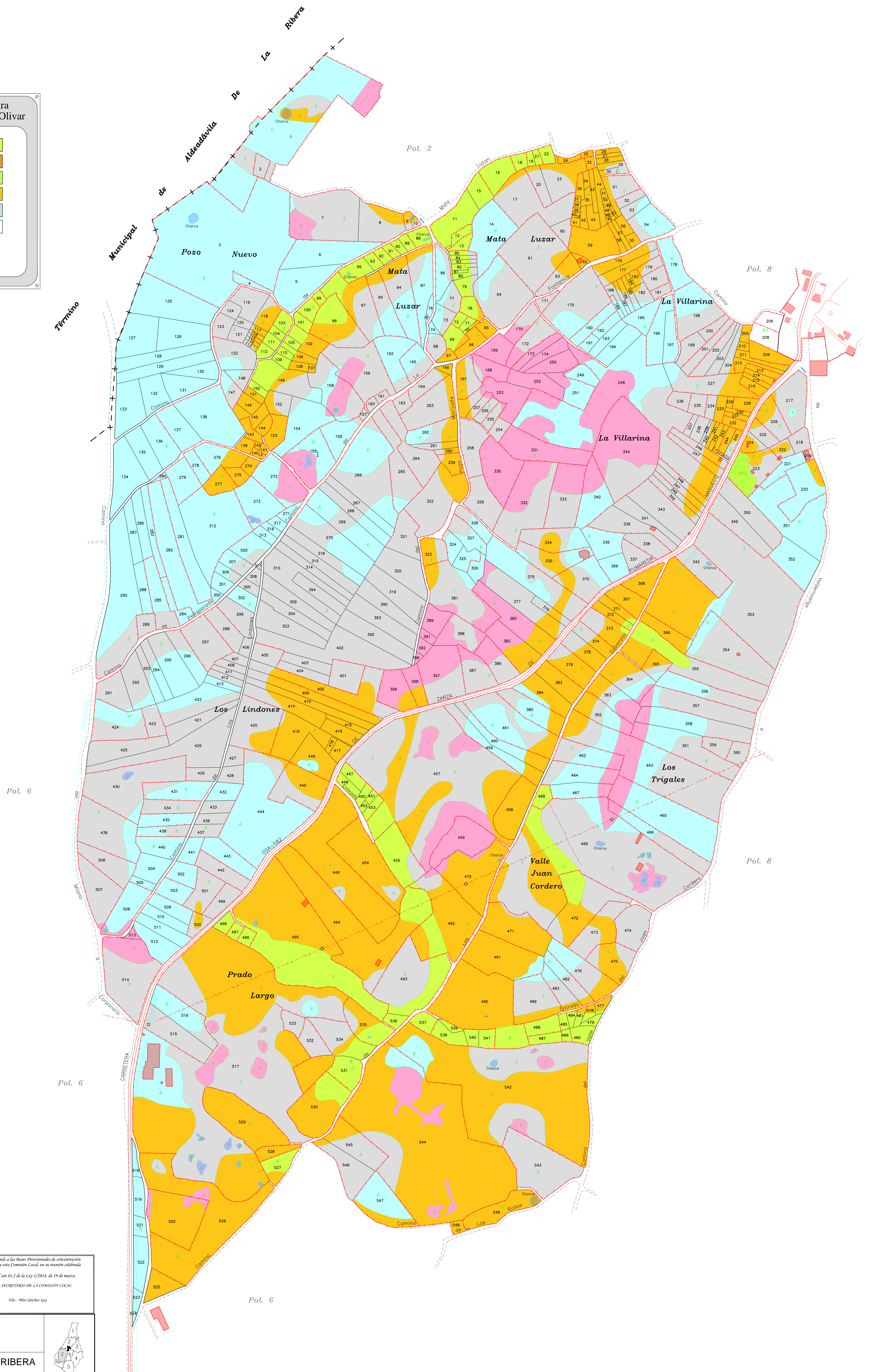

DILIGENCIA: Para hacer constar que el presente plano corresponde a las Bases Provisionales de concentración Parcelaria de la Zona de La Masueco de la Ribera (Salamanca) que esta Comisión Local, en su reunión celebrada el 10 de julio de 2020.
Ha acordado someter a encuesta en la forma preceptiva a tenor del art.41.2 de la Ley 1/2014, de 19 de marzo, agraria de Castilla y León.

EL SECRETARIO DE LA COMISIÓN LOCAL: *[Firma]*
EL PRESIDENTE DE LA COMISIÓN LOCAL: *[Firma]*

Junta de Castilla y León
Consejería de Agricultura, Ganadería y Desarrollo Rural
Viceconsejería de Desarrollo Rural
Dirección General de Desarrollo Rural

TERMINO O ZONA: **MASUECO DE LA RIBERA**

PROVINCIA: **SALAMANCA**

TRABAJO: **BASES PROVISIONALES**

Observaciones: **7**

Autor: ALMUDENA DE LA CRUZ MARTÍN JOSÉ LUIS MARTÍN MARTÍN ESCALA: 1:2.500

TÉCNICO DEL A. D. DE SALAMANCA JEFE DE ÁREA DE ESTRUCTURAS AGRARIAS FECHA: JULIO-2020