

P-5

Gama de colores para las clases de Suelo y Olivar

- | | |
|---|-----|
| 1 | 10I |
| 2 | 20I |
| 3 | 30I |
| 4 | 40I |
| 5 | 50I |
| 6 | Ex |
| 7 | |
| 8 | |

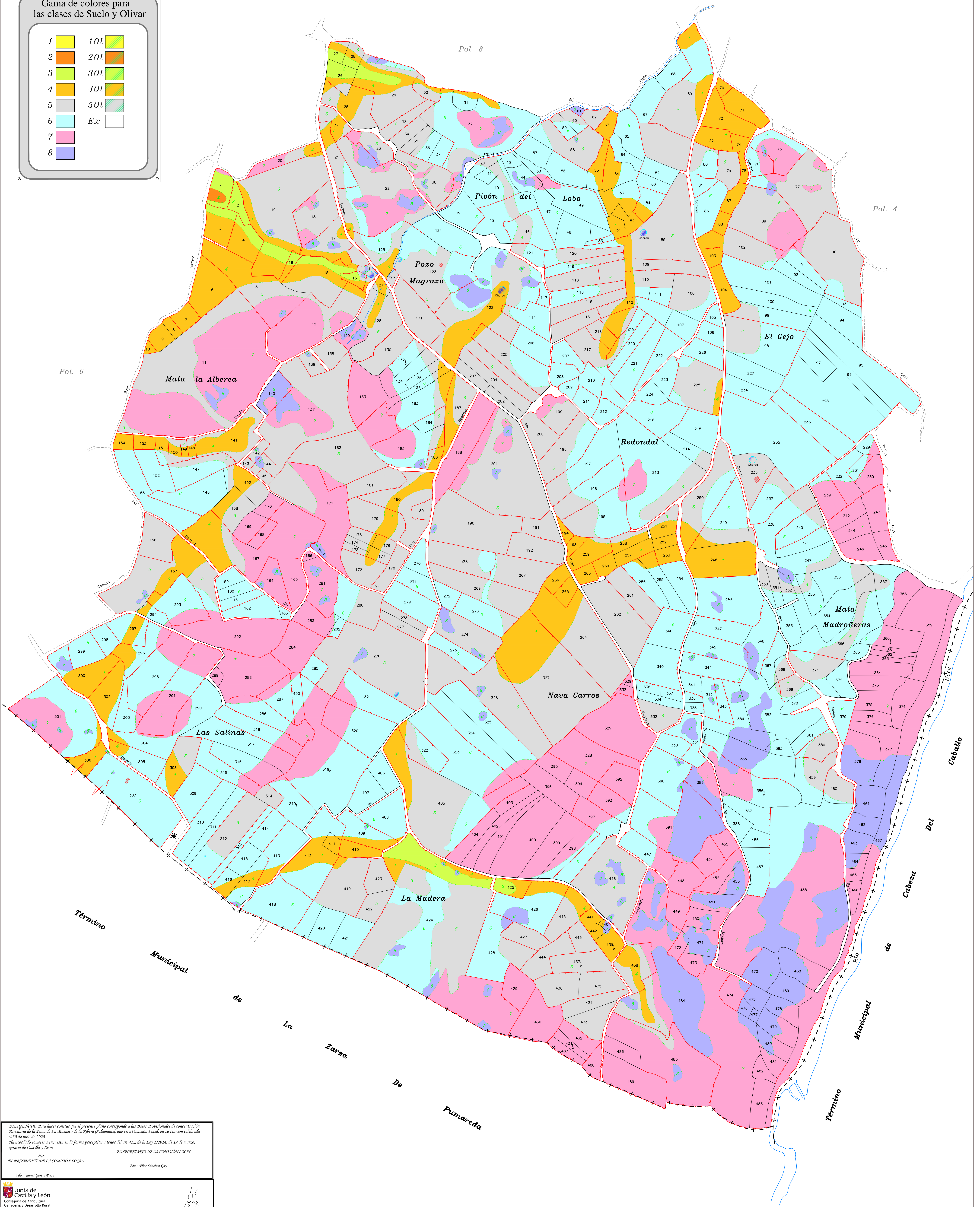

DECLARACIÓN: Para hacer constar que el presente plano corresponde a las Bases Provisionales de concentración Parcelaria de la Zona de La Masueco de la Ribera (Salamanca) que esta Comisión Local, en su reunión celebrada el 10 de julio de 2020.
 No acordado someter a encuesta en la forma preceptiva a tenor del art.41.2 de la Ley 1/2014, de 19 de marzo, agraria de Castilla y León.
 EL SECRETARIO DE LA COMISIÓN LOCAL: Fdo: César Sánchez Gay
 EL PRESIDENTE DE LA COMISIÓN LOCAL: Fdo: Javier García Perea

<p>Junta de Castilla y León Consejería de Agricultura, Ganadería y Desarrollo Rural Dirección General de Desarrollo Rural</p>		
<p>TERMINO O ZONA: MASUECO DE LA RIBERA</p> <p>PROVINCIA: SALAMANCA</p> <p>TRABAJO: BASES PROVISIONALES</p>		
<p>Observaciones:</p> <p>Autor: ALMUDENA DE LA CRUZ MARTÍN</p> <p>TÉCNICO DEL A. D. DE SALAMANCA:</p>	<p>Polígono Nº: 5</p> <p>ESCALA: 1:2.500</p> <p>FECHA: JULIO-2020</p>	